LASPRO
CONSULTORES

EXCELENTÍSSIMO SENHOR DOUTOR JUIZ DE DIREITO DA 3ª VARA CÍVEL DA COMARCA DE MAUÁ/SP

Processo nº 0004181-72.2020.8.26.0348

Incidente de Relatório Falimentar

LASPRO CONSULTORES LTDA., pessoa jurídica de direito privado, inscrita no CNPJ/MF sob n° 22.223.371/0001-75, com sede na Rua Major Quedinho, n° 111, 18º andar, Consolação, São Paulo/SP, CEP: 01050-030, neste ato representada pelo Dr. **ORESTE NESTOR DE SOUZA LASPRO**, brasileiro, casado, advogado, inscrito da Ordem dos Advogados do Brasil – Seção de São Paulo sob n° 98.628 e no CPF/MF n° 106.450.518-02, nos autos da RECUPERAÇÃO JUDICIAL em epígrafe, requerida por **GRAX LUBRIFICANTES ESPECIAIS LTDA.** e **YOURLUB ENVASE E DISTRIBUIÇÃO LTDA.**, vem, respeitosamente, à presença de Vossa Excelência, com fulcro no artigo 22, II, "a" e "c" da Lei n° 11.101/2005 apresentar **Relatório das Atividades das Recuperandas** referente ao período de **outubro e novembro de 2020,** a ser juntado nos autos do incidente em epígrafe.

Esclarece que a documentação de dezembro foi recebida em 23/01/21, estando em processo de análise por essa Auxiliar para apresentação nos autos no corrente mês.

Brasil
Rua Major Quedinho, 111 - 18º andar
01050-030 - São Paulo
www.lasproconsultores.com.br
Fone: +55-11-3211-3010
Fax: +55-11-3255-3727

Itália
Edoardo Ricci Avvocati
Via Visconti di Modrone nº 8/10
20122 - Milão
www.edoardoricci.it
Fone: + 39-02 79 47 65
Fax: + 39-02 78 44 97

72-1023.1 CT|JM|MM|JP

Este documento é cópia do original, assinado digitalmente por ORESTE NESTOR DE SOUZA LASPRO e Tribunal de Justica do Estado de Sao Paulo, protocolado em 10/02/2021 às 20:15 , sob o número WMAU21700124528
Para conferir o original, acesse o site https://esaj.tjsp.jus.br/pastadigital/pg/abrirConferenciaDocumento.do, informe o processo 0004181-72.2020.8.26.0348 e código 38766E4.

LASPRO
CONSULTORES

Sumário

I. INTRODUÇÃO 3
II. DA SITUAÇÃO ECONOMICO-FINANCEIRA 4
II.1. GRAX LUBRIFICANTES ESPECIAIS LTDA. 5
A. BALANÇO PATRIMONIAL 5
B. DEMONSTRAÇÃO DO RESULTADO 13
C. FLUXO DE CAIXA 16
D. FUNCIONÁRIOS 16
E. IMPOSTOS 17
II.2. YOURLUB ENVASE E DISTRIBUIÇÃO LTDA. 17
A. BALANÇO PATRIMONIAL 17
B. DEMONSTRAÇÃO DO RESULTADO 22
C. FLUXO DE CAIXA 23
D. FUNCIONÁRIOS 24
E. IMPOSTOS 24
III. DO PLANO DE RECUPERAÇÃO JUDICIAL 24
IV. PENDÊNCIAS 25
V. DILIGÊNCIA 25
VI. CONCLUSÃO 37
VII. ENCERRAMENTO 38

Brasil
Rua Major Quedinho, 111 - 18º andar
01050-030 - São Paulo
www.lasproconsultores.com.br
Fone: +55-11-3211-3010
Fax: +55-11-3255-3727

Itália
Edoardo Ricci Avvocati
Via Visconti di Modrone nº 8/10
20122 - Milão
www.edoardoricci.it
Fone: + 39-02 79 47 65
Fax: + 39-02 78 44 97

Este documento é cópia do original, assinado digitalmente por ORESTE NESTOR DE SOUZA LASPRO e Tribunal de Justica do Estado de Sao Paulo, protocolado em 10/02/2021 às 20:15 , sob o número WMAU21700124528
Para conferir o original, acesse o site https://esaj.tjsp.jus.br/pastadigital/pg/abrirConferenciaDocumento.do, informe o processo 0004181-72.2020.8.26.0348 e código 38766E4.

LASPRO CONSULTORES

I. INTRODUÇÃO

1. A Recuperanda **GRAX LUBRIFICANTES ESPECIAIS LTDA**., localizada na Rua Zequinha de Abreu, nº 668, Mauá - SP, Bairro Jardim Sônia Maria, CEP 09380-320, teve início de suas atividades no ano de 1.991, com o objetivo da fabricação de graxas lubrificantes para o mercado industrial e automotivo brasileiro. O capital social da sociedade é de R$ 260.000 (duzentos e sessenta mil reais), dividido em 260.000 (duzentos e sessenta mil) quotas, no valor de R$ 1,00 (um real) cada, assim distribuído entre os sócios:

GRAX LUBRIFICANTES ESPECIAIS LTDA.	Quotas	%	R$
Agenor Rodrigues da Silva	130.000	50%	130.000
Leandro Guigov Rodrigues da Silva	130.000	50%	130.000
Total	**260.000**	**100%**	**260.000**

2. A Recuperanda **YOURLUB ENVASE E DISTRIBUIÇÃO LTDA**., localizada na Avenida: João do Prado, nº 230, Bairro: Capuava, Complemento: A, Município: Santo André – SP, CEP: 09270-160, foi constituída em 25/05/2016, com o objetivo do envasamento e comercialização da produção da **GRAX**. Sendo o capital social da sociedade de R$ 50.000 (cinquenta mil reais) dividido em 50.000 (cinquenta mil) quotas, no valor de R$ 1,00 (um real) cada, assim distribuído entre os sócios:

YOURLUB ENVASE E DISTRIBUIÇÃO LTDA.	Quotas	%	R$
Agenor Rodrigues da Silva	500	1%	500
GRAX LUBRIFICANTES ESPECIAIS LTDA.	49.500	99%	49.500
Total	**50.000**	**100%**	**50.000**

3. Atualmente, o grupo empresarial atua na fabricação e comercialização de graxas lubrificantes e na prestação de serviços

Brasil
Rua Major Quedinho, 111 - 18º andar
01050-030 - São Paulo
www.lasproconsultores.com.br
Fone: +55-11-3211-3010
Fax: +55-11-3255-3727

Itália
Edoardo Ricci Avvocati
Via Visconti di Modrone nº 8/10
20122 - Milão
www.edoardoricci.it
Fone: + 39-02 79 47 65
Fax: + 39-02 78 44 97

Este documento é cópia do original, assinado digitalmente por ORESTE NESTOR DE SOUZA LASPRO e Tribunal de Justica do Estado de Sao Paulo, protocolado em 10/02/2021 às 20:15 , sob o número WMAU21700124528
Para conferir o original, acesse o site https://esaj.tjsp.jus.br/pastadigital/pg/abrirConferenciaDocumento.do, informe o processo 0004181-72.2020.8.26.0348 e código 38766E4.

de manutenção, inclusive para o setor público, com capacidade produtiva de 600 toneladas ao mês, desde o segundo semestre de 2015.

4. Nos últimos anos, o investimento no aumento na capacidade produtiva e a aquisição de mercadorias em grande escala para obter concorrência de mercado prejudicaram o fluxo de caixa da empresa **GRAX**, que, em consequência, prejudicou a operação da **YOURLUB**, que tem sua produtividade exclusivamente dependente da **GRAX**, vez que atua integralmente com produtos fabricados por esta, ocasionando o pedido de Recuperação Judicial que teve seu deferimento em 09 de março de 2020.

II. DA SITUAÇÃO ECONOMICO-FINANCEIRA

5. Cabe observar que as Recuperandas são as responsáveis pelo fornecimento das informações acerca das suas atividades contempladas neste Relatório, inclusive sob as penas do artigo 171, da Lei 11.101/05.

6. A situação operacional é apresentada a partir dos documentos solicitados à Recuperanda conforme Termo de Diligência: **(A)** Balanço Patrimonial; **(B)** Demonstração de Resultado do Exercício; **(C)** Fluxo de Caixa; **(D)** Funcionários; e, **(E)** Impostos.

7. As informações que seguem foram compiladas dos demonstrativos contábeis de junho a setembro de 2020, já apresentado em relatório anterior, a novembro de 2020, os quais foram disponibilizados pela Recuperanda.

Este documento é cópia do original, assinado digitalmente por ORESTE NESTOR DE SOUZA LASPRO e Tribunal de Justica do Estado de Sao Paulo, protocolado em 10/02/2021 às 20:15 , sob o número WMAU21700124528
Para conferir o original, acesse o site https://esaj.tjsp.jus.br/pastadigital/pg/abrirConferenciaDocumento.do, informe o processo 0004181-72.2020.8.26.0348 e código 38766E4.

LASPRO CONSULTORES

II.1. GRAX LUBRIFICANTES ESPECIAIS LTDA.

A. BALANÇO PATRIMONIAL

8. Nota-se, no **Disponível,** aumento de 27%, entre os meses de setembro a novembro de 2020, atingindo saldo de R$ 1.208 (um mil, duzentos e oito reais).

- Foram disponibilizados os extratos bancários que sustentam os saldos contábeis apresentados, como demonstrado a seguir:

Em R$

Depósitos Bancários Vista	Balancete	Extrato	Diferença
Banco Bradesco S/A	-	-	-
Banco Itaú S/A	733	733	-
Banco Sofisa S.A.	476	476	-
Total	**1.208**	**1.208**	**-**

9. Representando 38% do ativo total, as duplicatas a receber de **Clientes** apresentaram gradativo aumento nos meses analisados, estando de acordo com o crescimento da receita nesse período, perfazendo o saldo de R$ 1.669.115 (um milhão, seiscentos e sessenta e nove mil, cento e quinze reais) em novembro de 2020, tendo como principal cliente a GITANES PRODUTOS AUTOMOTIVOS LTDA.

- Não foi disponibilizado o relatório financeiro de Contas a Receber, que suporte o saldo contábil apresentado. Entretanto, foram encaminhadas as notas fiscais de maiores valores, emitidos em outubro e novembro de 2020, para a verificação do giro financeiro.

10. Os **Estoques** apresentaram, de setembro a novembro de 2020, redução de R$ 210.356 (duzentos e dez mil, trezentos e cinquenta e seis reais), somando R$ 600.669 (seiscentos mil, seiscentos e

Brasil
Rua Major Quedinho, 111 - 18º andar
01050-030 - São Paulo
www.lasproconsultores.com.br
Fone: +55-11-3211-3010
Fax: +55-11-3255-3727

Itália
Edoardo Ricci Avvocati
Via Visconti di Modrone nº 8/10
20122 - Milão
www.edoardoricci.it
Fone: + 39-02 79 47 65
Fax: + 39-02 78 44 97

Este documento é cópia do original, assinado digitalmente por ORESTE NESTOR DE SOUZA LASPRO e Tribunal de Justica do Estado de Sao Paulo, protocolado em 10/02/2021 às 20:15 , sob o número WMAU21700124528
Para conferir o original, acesse o site https://esaj.tjsp.jus.br/pastadigital/pg/abrirConferenciaDocumento.do, informe o processo 0004181-72.2020.8.26.0348 e código 38766E4.

LASPRO CONSULTORES

sessenta e nove reais), composto principalmente por Matéria Prima, conforme demonstração gráfica a seguir:

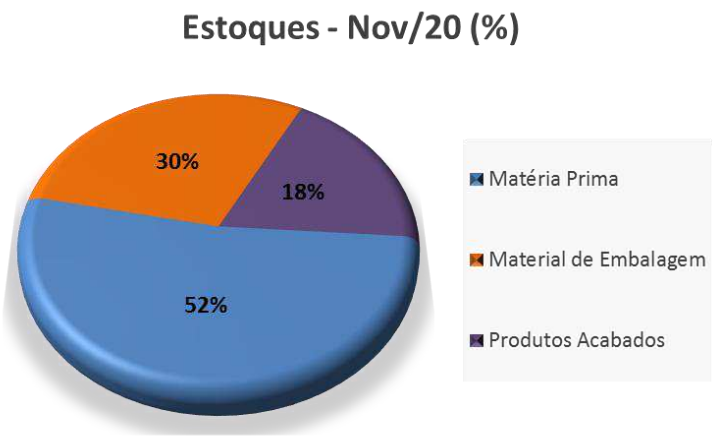

- Houve disponibilização do relatório dos produtos estocados, corroborando o saldo apresentado no demonstrativo contábil.

11. Os **Impostos a Recuperar** reduziram 51%, de setembro a novembro de 2020, totalizando R$ 58.524 (cinquenta e oito mil, quinhentos e vinte e quatro reais), dos quais 62% referem-se a COFINS a Recuperar. Ademais, mantem-se o saldo de créditos fiscais de R$ 522.100 (quinhentos e vinte e dois mil e cem reais) em **Precatórios**.

- Importante informar que o total de créditos de ICMS se faz compensado dentro do próprio mês.

12. A rubrica **Outros Créditos** apresentou aumento de 61% no transcorrer dos meses analisados, totalizando em novembro de 2020, saldo de R$ 987.040 (novecentos e oitenta e sete mil e quarenta reais), composto por antecipações a fornecedores e a sócios, conforme segregação abaixo:

Brasil
Rua Major Quedinho, 111 - 18º andar
01050-030 - São Paulo
www.lasproconsultores.com.br
Fone: +55-11-3211-3010
Fax: +55-11-3255-3727

Itália
Edoardo Ricci Avvocati
Via Visconti di Modrone nº 8/10
20122 - Milão
www.edoardoricci.it
Fone: + 39-02 79 47 65
Fax: + 39-02 78 44 97

Este documento é cópia do original, assinado digitalmente por ORESTE NESTOR DE SOUZA LASPRO e Tribunal de Justica do Estado de Sao Paulo, protocolado em 10/02/2021 às 20:15 , sob o número WMAU21700124528
Para conferir o original, acesse o site https://esaj.tjsp.jus.br/pastadigital/pg/abrirConferenciaDocumento.do, informe o processo 0004181-72.2020.8.26.0348 e código 38766E4.

LASPRO CONSULTORES

Outros Créditos	R$
Adiantamento a Terceiros	725.988
Agenor Rodrigues da Silva	246.365
Despesas Pagas Antecipadamente	6.514
Priscila Guigov Rodrigues Bianchi	4.960
Leandro Guigov Rodrigues da Silva	3.212
Total	**987.040**

- Os adiantamentos a sócios são uma das maneiras possíveis de se fazer aporte aos sócios, onde contabilmente essa transação é escriturada no ativo (como um recebível) e, caso haja a realização de lucros no período, deduz-se ou mantem-se até a formalização do contrato de empréstimos/mútuos. Em retorno, a Recuperanda informou que os sócios recebem valores da empresa, entretanto como não há lucros a serem distribuídos, estando os valores alocados no ativo circulante.

13. A rubrica **Partes Relacionadas** manteve-se sem movimentação no período analisado, permanecendo com o saldo de R$ 195.347 (cento e noventa e cinco mil, trezentos e quarenta e sete reais) em novembro de 2020, relativo unicamente a empresa Mascollo & Litch Comércio de Roupas e Acessórios Ltda, qual o Sr. Leandro Guigov Rodrigues da Silva também é sócio.

14. Não houve aquisições e/ou baixas no **Imobilizado**, permanecendo com saldo bruto de R$ 2.314.945 (dois milhões, trezentos e quatorze mil, novecentos e quarenta e cinco reais) em novembro de 2020, sendo mensalmente reconhecidas as **Depreciações** que somaram R$ 2.023.325 (dois milhões, vinte e três mil, trezentos e vinte e cinco reais), apontando que 87% dos bens encontram-se depreciados, encerrando o período analisado, com saldo líquido de R$ 291.620 (duzentos e noventa e um mil, seiscentos e vinte reais).

Brasil
Rua Major Quedinho, 111 - 18º andar
01050-030 - São Paulo
www.lasproconsultores.com.br
Fone: +55-11-3211-3010
Fax: +55-11-3255-3727

Itália
Edoardo Ricci Avvocati
Via Visconti di Modrone nº 8/10
20122 - Milão
www.edoardoricci.it
Fone: + 39-02 79 47 65
Fax: + 39-02 78 44 97

Este documento é cópia do original, assinado digitalmente por ORESTE NESTOR DE SOUZA LASPRO e Tribunal de Justica do Estado de Sao Paulo, protocolado em 10/02/2021 às 20:15 , sob o número WMAU21700124528
Para conferir o original, acesse o site https://esaj.tjsp.jus.br/pastadigital/pg/abrirConferenciaDocumento.do, informe o processo 0004181-72.2020.8.26.0348 e código 38766E4.

LASPRO CONSULTORES

Em R$

Balanço Patrimonial em:	jun/20	jul/20	ago/20	set/20	out/20	nov/20
Ativo	**3.203.062**	**3.146.604**	**3.445.218**	**3.432.707**	**4.161.179**	**4.362.746**
Circulante	**2.064.867**	**2.027.096**	**2.342.856**	**2.349.069**	**3.096.265**	**3.316.556**
Disponivel	101	77.237	3.125	953	25	1.208
Clientes	1.224.344	806.851	801.258	807.438	1.277.150	1.669.115
Estoques	444.538	574.095	671.033	811.024	813.127	600.669
Impostos a Recuperar	66.777	62.571	90.950	118.274	85.165	58.524
Outros Créditos	329.107	506.341	776.490	611.380	920.798	987.040
Não Circulante	**1.138.195**	**1.119.508**	**1.102.362**	**1.083.638**	**1.064.914**	**1.046.190**
Partes relacionadas	195.347	195.347	195.347	195.347	195.347	195.347
Precatórios	522.100	522.100	522.100	522.100	522.100	522.100
Depositos/Bloqueios Judiciais	37.123	37.135	37.123	37.123	37.123	37.123
Imbobilizado	**383.624**	**364.926**	**347.792**	**329.068**	**310.344**	**291.620**
Bens em uso	*2.313.375*	*2.313.375*	*2.314.945*	*2.314.945*	*2.314.945*	*2.314.945*
(-) Depr/Amort. Acumulada	*- 1.929.751*	*- 1.948.449*	*- 1.967.153*	*- 1.985.877*	*- 2.004.601*	*- 2.023.325*

15. O **Endividamento** apresentou crescimento de R$ 1.779.563 (um milhão, setecentos e setenta e nove mil, quinhentos e sessenta e três reais) no último semestre, atingindo o montante R$ 47.754.627 (quarenta e sete milhões, setecentos e cinquenta e quatro mil, seiscentos e vinte e sete reais) em novembro de 2020, sendo composto principalmente por **Obrigações Tributárias** e **Empréstimos.**

16. Correspondendo a 47% do total de dívidas, as **Obrigações Tributárias** totalizaram débitos de R$ 22.672.507 (vinte e dois milhões, seiscentos e setenta e dois mil, quinhentos e sete reais) em novembro de 2020, sendo que 28% são relativos a ICMS a Recolher, conforme composição abaixo:

Brasil
Rua Major Quedinho, 111 - 18º andar
01050-030 - São Paulo
www.lasproconsultores.com.br
Fone: +55-11-3211-3010
Fax: +55-11-3255-3727

Itália
Edoardo Ricci Avvocati
Via Visconti di Modrone nº 8/10
20122 - Milão
www.edoardoricci.it
Fone: + 39-02 79 47 65
Fax: + 39-02 78 44 97

Este documento é cópia do original, assinado digitalmente por ORESTE NESTOR DE SOUZA LASPRO e Tribunal de Justica do Estado de Sao Paulo, protocolado em 10/02/2021 às 20:15 , sob o número WMAU21700124528
Para conferir o original, acesse o site https://esaj.tjsp.jus.br/pastadigital/pg/abrirConferenciaDocumento.do, informe o processo 0004181-72.2020.8.26.0348 e código 38766E4.

LASPRO CONSULTORES

Em R$

Obrigações Tributárias	nov/20	%
ICMS a Recolher	6.413.760	28%
Juros Sobre Obrigacoes Tributarias	4.639.944	20%
Multa Sobre Obrigacoes Tributarias	2.431.575	11%
COFINS a Recolher	2.381.058	11%
Honorarios Advocaticios SobreObrigacoesTributaria	2.163.110	10%
IRPJ a Recolher	1.377.798	6%
Encargos Legais Sobre Obrigacoes Tributarias	1.137.207	5%
CSLL a Recolher	835.626	4%
ICMS Substituição Tributária a Recolher	663.490	3%
PIS a Recolher	513.817	2%
IRRF sobre TrabalhoAssalariado	104.137	0%
CS/PIS/COFINS - Retidos a Recolher (5952)	6.521	0%
IRRF Retidos a Recolher (1708-3208)	2.634	0%
ISS Retido a Recolher	1.829	0%
Total	**22.672.507**	**100%**

- Se faz importante mencionar que a rubrica comporta alínea de Honorários Advocatícios sobre as Obrigações Tributárias, que causa estranheza na classificação.

17. A Recuperanda possui **Empréstimos**, em curto e longo prazo, com diversas instituições financeiras, onde, observa-se acréscimo de 12%, de setembro a novembro de 2020, atingindo saldo de R$ 12.154.597 (doze milhões, cento e cinquenta e quatro mil, quinhentos e noventa e sete reais), dos quais, 34% corresponde a empresa Negreiros Fomento Mercantil EIRELI.

18. As obrigações com os **Fornecedores**, apresentaram aumento de 7%, entre setembro a novembro de 2020, indicando maior fluxo de aquisições a prazo, em relação aos pagamentos de dívidas já constituídas, encerrando o período analisado com saldo a pagar de R$ 430.314 (quatrocentos e trinta mil, trezentos e quatorze reais), tendo como principais fornecedores: TG INDUSTRIAE COM. DE LUBRIFICANTES E GRAXA LTDA.

Brasil
Rua Major Quedinho, 111 - 18º andar
01050-030 - São Paulo
www.lasproconsultores.com.br
Fone: +55-11-3211-3010
Fax: +55-11-3255-3727

Itália
Edoardo Ricci Avvocati
Via Visconti di Modrone nº 8/10
20122 - Milão
www.edoardoricci.it
Fone: + 39-02 79 47 65
Fax: + 39-02 78 44 97

Este documento é cópia do original, assinado digitalmente por ORESTE NESTOR DE SOUZA LASPRO e Tribunal de Justica do Estado de Sao Paulo, protocolado em 10/02/2021 às 20:15 , sob o número WMAU21700124528
Para conferir o original, acesse o site https://esaj.tjsp.jus.br/pastadigital/pg/abrirConferenciaDocumento.do, informe o processo 0004181-72.2020.8.26.0348 e código 38766E4.

LASPRO CONSULTORES

- Não houve disponibilização de relatório de Contas a Pagar para validação dos valores apresentados nos demonstrativos contábeis.

19. Apresentando constante e gradativo crescimento, as **Obrigações Previdenciárias e Trabalhistas** totalizaram R$ 4.451.217 (quatro milhões, quatrocentos e cinquenta e um mil, duzentos e dezessete reais) em novembro de 2020, dos quais 44% referem-se a INSS a Recolher.

20. A rubrica de obrigações com **Coligadas e Controladas** apresentou gradativo aumento nos últimos meses, atingindo saldo de R$ 683.882 (seiscentos e oitenta e três mil, oitocentos e oitenta e dois reais) em novembro de 2020, divididos da seguinte forma:

Em R$

COLIGADAS E CONTROLADAS	nov/20
Yourlub Envase e Distribuicao Ltda	595.123
Provisão Perdas Prováveis na Realização de Investi	88.759
Total	**683.882**

- Se faz importante mencionar que os valores reconhecidos entre as Recuperandas **GRAX** e **YOURLUB** não estão conciliados entre si.
    - Em questionamento, a Recuperanda informou que a Grax Lubrificantes possui uma participação de 99,00% na Yourlub Envase, tem-se a necessidade de utilizar o Método de Equivalência Patrimonial para reconhecer o resultado do período. Como não houve investimentos da Grax para esta participação, o resultado negativo deve ser apropriado no Passivo Não Circulante como Provisão de Perdas Prováveis na Realização de Investimentos (Seção 14 Investimento em Controlada e em Coligada Pronunciamento Técnico PME Contabilidade Para Pequenas e Médias Empresas). Se verificado em ambos balancetes constará o

Brasil
Rua Major Quedinho, 111 - 18º andar
01050-030 - São Paulo
www.lasproconsultores.com.br
Fone: +55-11-3211-3010
Fax: +55-11-3255-3727

Itália
Edoardo Ricci Avvocati
Via Visconti di Modrone nº 8/10
20122 - Milão
www.edoardoricci.it
Fone: + 39-02 79 47 65
Fax: + 39-02 78 44 97

Este documento é cópia do original, assinado digitalmente por ORESTE NESTOR DE SOUZA LASPRO e Tribunal de Justica do Estado de Sao Paulo, protocolado em 10/02/2021 às 20:15 , sob o número WMAU21700124528
Para conferir o original, acesse o site https://esaj.tjsp.jus.br/pastadigital/pg/abrirConferenciaDocumento.do, informe o processo 0004181-72.2020.8.26.0348 e código 38766E4.

valor de R$ 595.123 (quinhentos e noventa e cinco mil, cento e vinte e três reais), entretanto, a Grax apropria 99,00% do resultado da Yourlub no ano, R$ 88.759 (oitenta e oito mil, setecentos e cinquenta e nove reais) que, somados, montam R$ 683.882 (seiscentos e oitenta e três mil, oitocentos e oitenta e dois reais).

21. A rubrica de **Partes Relacionadas** deteve aumento de R$ 77.420 (setenta e sete mil, quatrocentos e vinte reais), finalizando o mês de novembro de 2020 com saldo de R$ 5.559.172 (cinco milhões, quinhentos e cinquenta e nove mil, cento e setenta e dois reais), sendo que 52% refere-se a Airton Bertaglia.

22. As **Contingências Judiciais** apresentaram redução de 100%, em setembro 2020, relativos unicamente a Processos Judiciais Trabalhistas.

- Em questionamento, a Recuperanda informou que a redução foi feita em razão da lista de credores da classe trabalhista e a sua contrapartida foi a conta contábil "15045 2.1.07.001.005 Acordos Trabalhistas".

23. O **Patrimônio Líquido** apresenta saldo a descoberto de R$ 43.391.881 (quarenta e três milhões, trezentos e noventa e um mil, oitocentos e oitenta e um reais) em novembro de 2020, em consequência do reconhecimento de **Prejuízos Acumulados** no montante de R$ 38.167.319 (trinta e oito milhões, cento e sessenta e sete mil, trezentos e dezenove reais), somando exercícios anteriores e corrente, até novembro de 2020.

Este documento é cópia do original, assinado digitalmente por ORESTE NESTOR DE SOUZA LASPRO e Tribunal de Justica do Estado de Sao Paulo, protocolado em 10/02/2021 às 20:15 , sob o número WMAU21700124528
Para conferir o original, acesse o site https://esaj.tjsp.jus.br/pastadigital/pg/abrirConferenciaDocumento.do, informe o processo 0004181-72.2020.8.26.0348 e código 38766E4.

LASPRO CONSULTORES

Em R$

Balanço Patrimonial	jun/20	jul/20	ago/20	set/20	out/20	nov/20
Passivo	**3.203.062**	**3.146.604**	**3.445.218**	**3.432.707**	**4.161.179**	**4.362.746**
Circulante	**35.656.555**	**35.796.107**	**36.797.389**	**39.472.494**	**40.444.865**	**41.166.943**
Fornecedores	276.813	231.873	236.302	401.263	395.945	430.314
Obrigações Previdenciárias e Trabalhistas	3.149.670	3.186.626	3.369.664	4.352.216	4.405.509	4.451.217
Obrigações Tributárias	22.411.459	22.452.189	22.469.745	22.498.126	22.593.231	22.672.507
Empréstimos	9.464.651	9.545.854	10.328.916	10.473.492	11.285.493	11.809.968
Contas a Pagar	353.963	379.565	392.762	1.747.398	1.764.688	1.802.937
Não Circulante	**3.145.229**	**3.221.810**	**3.075.949**	**6.502.571**	**6.520.144**	**6.587.684**
Coligadas e Controladas	562.238	660.063	664.215	666.726	680.031	683.882
Partes Relacionadas	2.124.950	2.103.705	2.087.956	5.481.752	5.490.752	5.559.172
Contingências Judiciais	458.041	458.041	323.779	-	-	-
Empréstimos	-	-	-	354.092	349.361	344.629
Patrimônio Líquido	**- 35.598.723**	**- 35.871.313**	**- 36.428.120**	**- 42.542.357**	**- 42.803.830**	**- 43.391.881**
Capital social	260.000	260.000	260.000	260.000	260.000	260.000
Lucro/Prejuizo Acumulado	- 34.031.499	- 34.031.499	- 34.031.499	- 34.031.499	- 34.031.499	- 34.031.499
Ajuste do Exercício Anterior	-	-	-	- 5.484.562	- 5.484.562	- 5.484.562
Lucro/Prejuizo do Período	**- 1.827.224**	**- 2.099.814**	**- 2.656.621**	**- 3.286.296**	**- 3.547.769**	**- 4.135.820**

24. Com base nas informações patrimoniais apresentadas acima, pôde-se proceder com as análises dos **Indicadores de Liquidez** e do **Endividamento**, que apresentaram leve crescimento nos meses analisado, permanecendo em situação insatisfatória, conforme descrito a seguir:

- A **Liquidez Corrente:** Calcula a capacidade de quitar as dívidas de curto prazo, utilizando disponíveis e realizáveis em curto prazo, apresentando, em novembro de 2020, liquidez de R$ 0,08 (oito centavos de real) para quitar cada R$ 1,00 (um real) devido.
- A **Liquidez Geral:** Utiliza todos seus disponíveis e realizáveis para fazer frente ao total de dívidas, tendo, em novembro de 2020, capacidade de quitação de R$ 0,09 (nove centavos de real), para liquidar cada R$ 1,00 (um real) devido.

Indicadores	jun/20	jul/20	ago/20	set/20	out/20	nov/20
Liquidez Corrente	0,06	0,06	0,06	0,06	0,08	0,08
Liquidez Geral	0,07	0,07	0,08	0,07	0,08	0,09

Brasil
Rua Major Quedinho, 111 - 18º andar
01050-030 - São Paulo
www.lasproconsultores.com.br
Fone: +55-11-3211-3010
Fax: +55-11-3255-3727

Itália
Edoardo Ricci Avvocati
Via Visconti di Modrone nº 8/10
20122 - Milão
www.edoardoricci.it
Fone: + 39-02 79 47 65
Fax: + 39-02 78 44 97

Este documento é cópia do original, assinado digitalmente por ORESTE NESTOR DE SOUZA LASPRO e Tribunal de Justica do Estado de Sao Paulo, protocolado em 10/02/2021 às 20:15 , sob o número WMAU21700124528
Para conferir o original, acesse o site https://esaj.tjsp.jus.br/pastadigital/pg/abrirConferenciaDocumento.do, informe o processo 0004181-72.2020.8.26.0348 e código 38766E4.

LASPRO CONSULTORES

- O Índice de **Endividamento** apura o percentual que a participação do capital de terceiros (dívidas) representa do ativo total, demonstrando o grau de dependência financeira, onde, no período analisado, permaneceu em situação insatisfatória, vez que a avaliação dos ativos, incluindo os bens imobilizados, superam as dívidas em 995%.

Indicadores	jun/20	jul/20	ago/20	set/20	out/20	nov/20
Endividamento	1211%	1240%	1157%	1339%	1129%	1095%

B. DEMONSTRAÇÃO DO RESULTADO

25. Nos últimos meses, nota-se que as **Receitas** apresentaram tendência crescente, acumulando, no exercício de 2020, até novembro de 2020, a importância de R$ 8.521.258 (oito milhões, quinhentos e vinte e um mil, duzentos e cinquenta e oito reais), sendo quase a totalidade relativa a Vendas de Produtos a Prazo.

26. Assim como na maioria das empresas, os **Custos** são os responsáveis pelos maiores gastos da Recuperanda, sendo reconhecidos R$ 5.623.316 (cinco milhões, seiscentos e vinte e três mil, trezentos e dezesseis reais) até novembro de 2020, relativos principalmente a gastos com Matéria-prima, Mão de Obra Direta, Alugueis e Depreciações.

- Nota-se que os custos ultrapassaram a receita líquida acumulada em 122%, não restando margem para cobrir os demais gastos da Recuperanda.

27. As **Despesas Operacionais** somaram R$ 1.768.499 (um milhão, setecentos e sessenta e oito mil, quatrocentos e noventa e nove reais) entre os meses de janeiro a novembro de 2020, distribuídos em:

Brasil
Rua Major Quedinho, 111 - 18º andar
01050-030 - São Paulo
www.lasproconsultores.com.br
Fone: +55-11-3211-3010
Fax: +55-11-3255-3727

Itália
Edoardo Ricci Avvocati
Via Visconti di Modrone nº 8/10
20122 - Milão
www.edoardoricci.it
Fone: + 39-02 79 47 65
Fax: + 39-02 78 44 97

Este documento é cópia do original, assinado digitalmente por ORESTE NESTOR DE SOUZA LASPRO e Tribunal de Justica do Estado de Sao Paulo, protocolado em 10/02/2021 às 20:15 , sob o número WMAU21700124528
Para conferir o original, acesse o site https://esaj.tjsp.jus.br/pastadigital/pg/abrirConferenciaDocumento.do, informe o processo 0004181-72.2020.8.26.0348 e código 38766E4.

LASPRO CONSULTORES

- **Despesas Administrativas:** Montaram, de forma acumulada, R$ 1.544.456 (um milhão, quinhentos e quarenta e quatro mil, quatrocentos e cinquenta e seis reais), relativos principalmente a gastos com Funcionários e Contratação de Serviços de Terceiros.
- **Despesas Comerciais:** Totalizaram R$ 263.218 (duzentos e sessenta e três mil, duzentos e dezoito reais), referente a despesas com Comissões sobre Vendas e Fretes e Carretos, apresentando aumentos mensais, condizente com o crescimento do faturamento do mesmo período.
- **Despesas Tributárias:** Reconheceram o montante de R$ 109.141 (cento e nove mil, cento e quarenta e um reais), sendo que 85% referem-se a Guias Judiciais.
- **Outras Receitas Operacionais:** Atingiram ganhos na quantia de R$ 148.316 (cento e quarenta e oito mil, trezentos e dezesseis reais), dos quais, 29% estão alocados como Outras Receitas.

28. As **Despesas Financeiras** representaram o segundo maior dispêndio da **GRAX**, no período de janeiro a novembro de 2020, tendo reconhecido o montante de R$ 1.361.448 (um milhão, trezentos e sessenta e um mil, quatrocentos e quarenta e oito reais), dos quais, 52% correspondem a Juros Pagos ou Incorridos.

29. Devido principalmente aos elevados custos, a Recuperanda apurou **Prejuízo** contábil no exercício corrente, até o mês de novembro de 2020, de R$ 4.135.820 (quatro milhões, cento e trinta e cinco mil, oitocentos e vinte reais).

Brasil
Rua Major Quedinho, 111 - 18º andar
01050-030 - São Paulo
www.lasproconsultores.com.br
Fone: +55-11-3211-3010
Fax: +55-11-3255-3727

Itália
Edoardo Ricci Avvocati
Via Visconti di Modrone nº 8/10
20122 - Milão
www.edoardoricci.it
Fone: + 39-02 79 47 65
Fax: + 39-02 78 44 97

Este documento é cópia do original, assinado digitalmente por ORESTE NESTOR DE SOUZA LASPRO e Tribunal de Justica do Estado de Sao Paulo, protocolado em 10/02/2021 às 20:15 , sob o número WMAU21700124528
Para conferir o original, acesse o site https://esaj.tjsp.jus.br/pastadigital/pg/abrirConferenciaDocumento.do, informe o processo 0004181-72.2020.8.26.0348 e código 38766E4.

LASPRO CONSULTORES

Em R$ - mensal

Demonstração do Resultado	jun/20	jul/20	ago/20	set/20	out/20	nov/20	2020
Receita	**690.282**	**706.660**	**849.468**	**1.211.467**	**1.517.584**	**1.507.318**	**8.521.258**
(-) Deduções	*- 234.391*	*- 342.925*	*- 491.690*	*- 740.709*	*- 638.029*	*- 642.760*	*- 3.904.080*
Receita Liquida	**455.891**	**363.735**	**357.778**	**470.759**	**879.554**	**864.558**	**4.617.179**
(-) Custo	*- 381.979*	*- 344.665*	*- 617.026*	*- 788.505*	*- 785.471*	*- 1.055.281*	*- 5.623.316*
Resultado Bruto	**73.912**	**19.071**	**- 259.248**	**- 317.746**	**94.083**	**- 190.723**	**- 1.006.137**
Despesas Operacionais	**- 167.348**	**- 185.165**	**- 212.224**	**- 211.252**	**- 222.333**	**- 266.554**	**- 1.768.499**
(-) Despesas Comerciais	*- 21.021*	*- 27.855*	*- 34.820*	*- 27.232*	*- 34.959*	*- 37.213*	*- 263.218*
(-) Despesas Administrativas	*- 138.133*	*- 156.244*	*- 181.751*	*- 197.344*	*- 192.377*	*- 242.378*	*- 1.544.456*
(-) Despesas Tributárias	*- 28.511*	*- 8.619*	*- 3.130*	*- 415*	*- 3.899*	*- 4.430*	*- 109.141*
Outras Receitas Operacionais	*20.317*	*7.554*	*7.477*	*13.739*	*8.902*	*17.467*	*148.316*
Resultado Operacional	**- 93.436**	**- 166.094**	**- 471.472**	**- 528.998**	**- 128.250**	**- 457.277**	**- 2.774.636**
Resultado Financeiro	**- 110.860**	**- 106.496**	**- 85.335**	**- 100.676**	**- 133.223**	**- 130.774**	**- 1.361.184**
(-) Despesa Financeira	*- 110.931*	*- 106.498*	*- 85.336*	*- 100.676*	*- 133.223*	*- 130.963*	*- 1.361.448*
Receita Financeira	*71*	*3*	*0*	*0*	*-*	*189*	*264*
Receitas/Despesas Não Operacionais	**- 204.295**	**- 272.590**	**- 556.808**	**- 629.675**	**- 261.473**	**- 588.051**	**- 3.184.588**
Resultado antes do IRPJ e CSLL	**-**	**-**	**-**	**-**	**-**	**-**	**- 951.232**
(-) IRPJ e CSLL	*- 204.295*	*- 272.590*	*- 556.808*	*- 629.675*	*- 261.473*	*- 588.051*	*- 3.184.588*
Resultado do Periodo	**- 204.295**	**- 272.590**	**- 556.808**	**- 629.675**	**- 261.473**	**- 588.051**	**- 4.135.820**

30. Na análise do Resumo da **DRE**, temos:

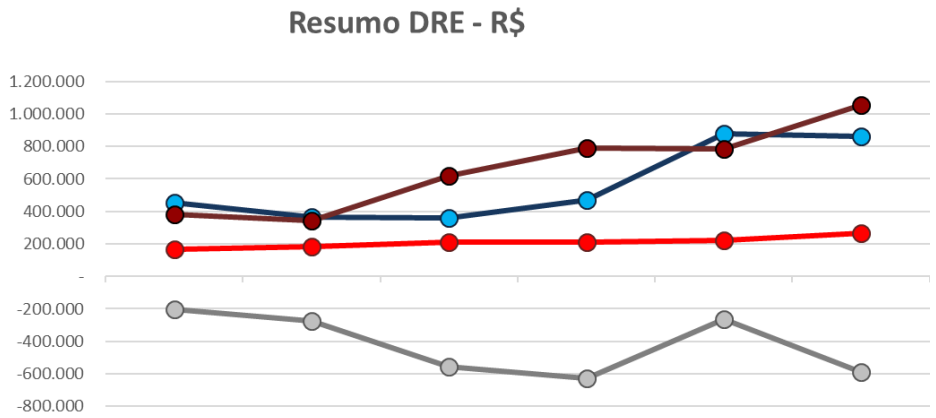

	jun-20	jul-20	ago-20	set-20	out-20	nov-20
Receita Líquida	455.891	363.735	357.778	470.759	879.554	864.558
Custo	381.979	344.665	617.026	788.505	785.471	1.055.281
Despesas Operacionais	167.348	185.165	212.224	211.252	222.333	266.554
Resultado do Periodo	-204.295	-272.590	-556.808	-629.675	-261.473	-588.051

- **Receita Líquida X Custos:** Não existe similaridade na flutuação dos Custos, em relação a flutuação da Receita Líquida, indicando que tais gastos não estão atrelados unicamente ao faturamento.

Brasil
Rua Major Quedinho, 111 - 18º andar
01050-030 - São Paulo
www.lasproconsultores.com.br
Fone: +55-11-3211-3010
Fax: +55-11-3255-3727

Itália
Edoardo Ricci Avvocati
Via Visconti di Modrone nº 8/10
20122 - Milão
www.edoardoricci.it
Fone: + 39-02 79 47 65
Fax: + 39-02 78 44 97

Este documento é cópia do original, assinado digitalmente por ORESTE NESTOR DE SOUZA LASPRO e Tribunal de Justica do Estado de Sao Paulo, protocolado em 10/02/2021 às 20:15 , sob o número WMAU21700124528
Para conferir o original, acesse o site https://esaj.tjsp.jus.br/pastadigital/pg/abrirConferenciaDocumento.do, informe o processo 0004181-72.2020.8.26.0348 e código 38766E4.

LASPRO CONSULTORES

- **Receita Líquida X Despesas Operacionais:** As Despesas Operacionais apresentaram tendência crescente no período analisado, não acompanhando a flutuação da Receita Líquida, indicando que ambas não estão diretamente ligadas.
- **Receita Líquida X Resultado do Período:** O Resultado do Período, reflete tendência inversa aos Custos, indicando que não está unicamente ligado a Receita Líquida.

C. FLUXO DE CAIXA

31. Os representantes da Recuperanda disponibilizaram relatório de Fluxo de Caixa, que contém a movimentação de entradas e saídas das contas bancárias, separadas por banco, condizentes com os demonstrativos contábeis.

D. FUNCIONÁRIOS

32. Foram disponibilizados documentos dos funcionários do período de outubro e novembro de 2020 como: Folha de pagamento, protocolo de conectividade social e SEFIP, indicando 36 (trinta e seis) colaboradores e 2 (dois) sócios, no quadro de funcionários.

Funcionários em:	jun/20	jul/20	ago/20	set/20	out/20	nov/20
Saldo Inicial	24	32	31	31	33	37
Admissão	6	2	2	5	7	9
Demissão	2	3	2	3	3	8
Saldo Final	**32**	**31**	**31**	**33**	**37**	**38**

Fonte: *Fopag de pagamento*

N/I*: Não Informado*

Brasil
Rua Major Quedinho, 111 - 18º andar
01050-030 - São Paulo
www.lasproconsultores.com.br
Fone: +55-11-3211-3010
Fax: +55-11-3255-3727

Itália
Edoardo Ricci Avvocati
Via Visconti di Modrone nº 8/10
20122 - Milão
www.edoardoricci.it
Fone: + 39-02 79 47 65
Fax: + 39-02 78 44 97

Este documento é cópia do original, assinado digitalmente por ORESTE NESTOR DE SOUZA LASPRO e Tribunal de Justica do Estado de Sao Paulo, protocolado em 10/02/2021 às 20:15 , sob o número WMAU21700124528
Para conferir o original, acesse o site https://esaj.tjsp.jus.br/pastadigital/pg/abrirConferenciaDocumento.do, informe o processo 0004181-72.2020.8.26.0348 e código 38766E4.

33. Não foram disponibilizadas as guias de INSS e do FGTS, somente os DARF's. Foi entregue o documento de arrecadação de receitas federias e da previdência social, restando em aberto o comprovante de pagamento do FGTS.

E. IMPOSTOS

34. Foram disponibilizados Livros de entradas e saídas, além das apurações de PIS/COFINS e ICMS, estando devidamente conciliado com os demonstrativos contábeis.

35. Foi entregue o SPED-Contábil e os saldos estão de acordo com os valores do demonstrativo entregue em janeiro de 2020.

II.2. YOURLUB ENVASE E DISTRIBUIÇÃO LTDA.

A. BALANÇO PATRIMONIAL

36. O **Disponível** encerrou o mês de novembro de 2020, com a importância de R$ 26 (vinte e seis reais), estando condizente com o extrato bancário do Itaú disponibilizado.

37. Os **Outros Créditos** mantiveram o saldo até o mês de setembro de 2020, relativos a recebíveis de Priscila Guigov Rodrigues Bianchi, sendo zerado em outubro de 2020. A Recuperanda informou que, por conta da não operacionalização temporária da Yourlub, houve a reclassificação destes recursos para a Grax Lubrificantes, aumentando no mês de outubro de 2020, o empréstimo entre a controladora e controlada.

Este documento é cópia do original, assinado digitalmente por ORESTE NESTOR DE SOUZA LASPRO e Tribunal de Justica do Estado de Sao Paulo, protocolado em 10/02/2021 às 20:15 , sob o número WMAU21700124528
Para conferir o original, acesse o site https://esaj.tjsp.jus.br/pastadigital/pg/abrirConferenciaDocumento.do, informe o processo 0004181-72.2020.8.26.0348 e código 38766E4.

LASPRO CONSULTORES

38. Os recebíveis de empresas **Coligadas e Controladas** auferiram aumento de 1%, entre setembro a novembro de 2020, montando R$ 595.123 (quinhentos e noventa e cinco mil, cento e vinte e três reais), relativos unicamente a créditos com a também Recuperanda **GRAX LUBRIFICANTES ESPECIAIS LTDA**. Os valores entre as Recuperandas não estão condizentes, como já mencionado neste Relatório.

39. As **Partes Relacionadas** permaneceram com recebíveis no montante de R$ 380 (trezentos e oitenta reais) até novembro de 2020, relativos a Vanessa Colonheze.

40. Não houve baixas e/ou aquisições no grupo de **Imobilizado** durante o período em análise, permanecendo com saldo bruto de R$ 217.185 (duzentos e dezessete mil, cento e oitenta e cinco reais), sendo reconhecidas as **Depreciações** mensais, resultando no saldo líquido de R$ 136.049 (cento e trinta e seis mil e quarenta e nove reais) em novembro de 2020.

Em R$

Balanço Patrimonial em:	jun/20	jul/20	ago/20	set/20	out/20	nov/20
Ativo	**755.404**	**751.227**	**746.274**	**741.051**	**735.670**	**731.578**
Circulante	**50.522**	**8.077**	**8.077**	**8.990**	**-**	**26**
Disponivel	19	-	-	913	-	26
Outros Créditos	50.503	8.077	8.077	8.077	-	-
Não Circulante	**704.881**	**743.150**	**738.197**	**732.061**	**735.670**	**731.552**
Coligadas e Controladas	505.857	597.415	594.788	590.978	596.915	595.123
Partes Relacionadas	51.342	380	380	380	380	380
Imbobilizado	**147.682**	**145.355**	**143.029**	**140.702**	**138.376**	**136.049**
Bens em uso	*217.185*	*217.185*	*217.185*	*217.185*	*217.185*	*217.185*
(-) Depr/Amort. Acumulada	*- 69.503*	*- 71.830*	*- 74.156*	*- 76.483*	*- 78.810*	*- 81.136*

41. No período analisado, houve redução de R$ 3.670 (três mil e seiscentos e setenta reais) no **Endividamento**, totalizando, em

Brasil
Rua Major Quedinho, 111 - 18º andar
01050-030 - São Paulo
www.lasproconsultores.com.br
Fone: +55-11-3211-3010
Fax: +55-11-3255-3727

Itália
Edoardo Ricci Avvocati
Via Visconti di Modrone nº 8/10
20122 - Milão
www.edoardoricci.it
Fone: + 39-02 79 47 65
Fax: + 39-02 78 44 97

Este documento é cópia do original, assinado digitalmente por ORESTE NESTOR DE SOUZA LASPRO e Tribunal de Justica do Estado de Sao Paulo, protocolado em 10/02/2021 às 20:15 , sob o número WMAU21700124528
Para conferir o original, acesse o site https://esaj.tjsp.jus.br/pastadigital/pg/abrirConferenciaDocumento.do, informe o processo 0004181-72.2020.8.26.0348 e código 38766E4.

LASPRO CONSULTORES

novembro de 2020, R$ 3.017.132 (três milhões, dezessete mil, cento e trinta e dois reais), em obrigações em curto prazo, sendo composto principalmente por **Obrigações Tributárias** e **Empréstimos**.

42. As **Obrigações Tributárias** perfazem 35% do endividamento. Apresentaram gradativo crescimento durante os meses abrangidos por esta análise, totalizando débitos fiscais de R$ 1.056.796 (um milhão, cinquenta e seis mil, setecentos e noventa e seis reais) em novembro de 2020, sendo que 59% são relativos ao imposto Simples Nacional a Recolher.

43. Representando 31% do total de dívidas os **Empréstimos** permaneceram com a monta de R$ 923.480 (novecentos e vinte e três mil, quatrocentos e oitenta reais) em novembro de 2020, em dívidas concursais, divididos entre as seguintes instituições financeiras:

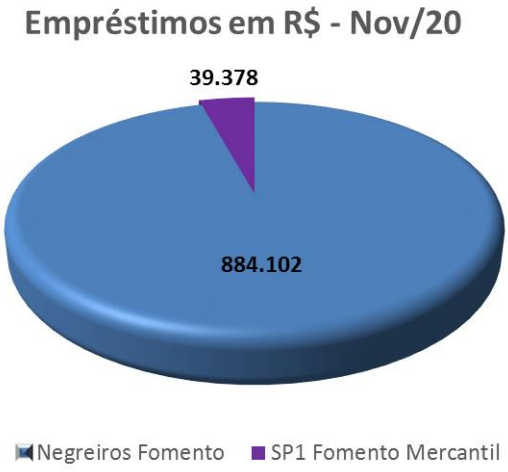

44. As obrigações com os **Fornecedores** finalizaram o mês de novembro de 2020 com montante de R$ 3.259 (três mil, duzentos e cinquenta e nove reais), devidos unicamente a Paulo Henrique

Brasil
Rua Major Quedinho, 111 - 18º andar
01050-030 - São Paulo
www.lasproconsultores.com.br
Fone: +55-11-3211-3010
Fax: +55-11-3255-3727

Itália
Edoardo Ricci Avvocati
Via Visconti di Modrone nº 8/10
20122 - Milão
www.edoardoricci.it
Fone: + 39-02 79 47 65
Fax: + 39-02 78 44 97

Este documento é cópia do original, assinado digitalmente por ORESTE NESTOR DE SOUZA LASPRO e Tribunal de Justica do Estado de Sao Paulo, protocolado em 10/02/2021 às 20:15 , sob o número WMAU21700124528
Para conferir o original, acesse o site https://esaj.tjsp.jus.br/pastadigital/pg/abrirConferenciaDocumento.do, informe o processo 0004181-72.2020.8.26.0348 e código 38766E4.

LASPRO CONSULTORES

Oltramari, referentes aos honorários contábeis, sendo esta dívida extraconcursal.

45. As **Obrigações Previdenciárias e Trabalhistas** não sofreram variações significativas nos meses analisados, totalizando R$ 233.098 (duzentos e trinta e três mil, noventa e oito reais) em novembro de 2020, onde, devido à ausência de funcionários, o saldo relativo a encargos trabalhistas é remanescente de períodos anteriores. Abaixo segue quadro com a composição da rubrica:

Em R$

Obrigações Trabalhistas e Previdênciarias	nov/20	%
INSS a Recolher	138.307	59%
FGTS a Recolher	52.049	22%
Multa Sobre Obrigacoes Previdenciarias	27.661	12%
Juros Sobre Obrigacoes Previdenciarias	11.014	5%
Encargos Legais Sobre Obrigacoes Previdenciarias	4.066	2%
Total	**233.098**	**100%**

46. A rubrica **Contas a Pagar** apresentou saldo em setembro de 2020, no valor de R$ 10.500 (dez mil e quinhentos reais), referindo-se a Aluguéis a Pagar sujeitos ao polo Recuperacional, permanecendo sem movimentação até novembro de 2020.

47. O **Patrimônio Líquido** permaneceu descoberto durante o período em análise, somando, em novembro de 2020, R$ 2.285.554 (dois milhões, duzentos e oitenta e cinco mil, quinhentos e cinquenta e quatro reais), em virtude do reconhecimento de **Prejuízos Acumulados** somados a exercícios anteriores, no valor de R$ 2.480.499 (dois milhões, quatrocentos e oitenta mil, quatrocentos e noventa e nove reais).

- Nota-se que, em setembro de 2020, houve o reconhecimento de R$ 144.945 (cento e quarenta e quatro mil, novecentos e quarenta e cinco reais) em **Ajustes de Exercícios Anteriores**, relativos à necessidade de

Brasil
Rua Major Quedinho, 111 - 18º andar
01050-030 - São Paulo
www.lasproconsultores.com.br
Fone: +55-11-3211-3010
Fax: +55-11-3255-3727

Itália
Edoardo Ricci Avvocati
Via Visconti di Modrone nº 8/10
20122 - Milão
www.edoardoricci.it
Fone: + 39-02 79 47 65
Fax: + 39-02 78 44 97

Este documento é cópia do original, assinado digitalmente por ORESTE NESTOR DE SOUZA LASPRO e Tribunal de Justica do Estado de Sao Paulo, protocolado em 10/02/2021 às 20:15 , sob o número WMAU21700124528
Para conferir o original, acesse o site https://esaj.tjsp.jus.br/pastadigital/pg/abrirConferenciaDocumento.do, informe o processo 0004181-72.2020.8.26.0348 e código 38766E4.

LASPRO CONSULTORES

reconhecimento de ocorrências anteriores ao pedido de recuperação judicial, mantendo-se até o mês de novembro de 2020.

- Cumpre salientar que os lançamentos constantes em "Ajustes de Exercícios Anteriores" são únicos da adequação patrimonial (principalmente passivo) decorrente de créditos inscritos na Recuperação Judicial, não registrados anteriormente.

Em R$

Balanço Patrimonial	jun/20	jul/20	ago/20	set/20	out/20	nov/20
Passivo	**755.404**	**751.227**	**746.274**	**741.051**	**735.670**	**731.578**
Circulante	**3.153.197**	**3.155.352**	**3.157.245**	**3.013.462**	**3.015.355**	**3.017.132**
Fornecedores	2.162	2.527	2.893	2.527	2.893	3.259
Obrigações Previdenciárias e Trabalhistas	231.871	232.160	232.404	232.647	232.890	233.098
Obrigações Tributárias	1.050.240	1.051.740	1.053.024	1.054.308	1.055.592	1.056.796
Empréstimos	1.099.403	1.099.403	1.099.403	923.480	923.480	923.480
Contas a Pagar	-	-	-	10.500	10.500	10.500
Adiantamento de Clientes	769.521	769.521	769.521	790.000	790.000	790.000
Não Circulante	**-**	**-**	**-**	**-**	**-**	**-**
Patrimônio Líquido	**- 2.397.794**	**- 2.404.125**	**- 2.410.971**	**- 2.272.411**	**- 2.279.685**	**- 2.285.554**
Capital social	50.000	50.000	50.000	50.000	50.000	50.000
Ajuste de Exercício Anterior	-	-	-	144.945	144.945	144.945
Lucro/Prejuizo Acumulado	- 2.390.843	- 2.390.843	- 2.390.843	- 2.390.843	- 2.390.843	- 2.390.843
Lucro/Prejuizo do Período	**- 56.950**	**- 63.281**	**- 70.128**	**- 76.513**	**- 83.787**	**- 89.656**

48. Com base nas informações patrimoniais apresentadas acima, pôde-se proceder com os cálculos dos **Indicadores de Liquidez** e de **Endividamento** que não apresentaram variações no período analisado, permanecendo em situação <u>insatisfatória</u>, conforme descritos a seguir:

- A **Liquidez Corrente:** Calcula a capacidade de quitar as dívidas de curto prazo, utilizando disponíveis e realizáveis de curto prazo, tendo liquidez zero, ou seja, não há recursos para quitar o montante devido.
- A **Liquidez Geral:** Calcula a capacidade de quitar o total de dívidas utilizando todos seus disponíveis e realizáveis, mantendo capacidade de

Brasil
Rua Major Quedinho, 111 - 18º andar
01050-030 - São Paulo
www.lasproconsultores.com.br
Fone: +55-11-3211-3010
Fax: +55-11-3255-3727

Itália
Edoardo Ricci Avvocati
Via Visconti di Modrone nº 8/10
20122 - Milão
www.edoardoricci.it
Fone: + 39-02 79 47 65
Fax: + 39-02 78 44 97

Este documento é cópia do original, assinado digitalmente por ORESTE NESTOR DE SOUZA LASPRO e Tribunal de Justica do Estado de Sao Paulo, protocolado em 10/02/2021 às 20:15 , sob o número WMAU21700124528
Para conferir o original, acesse o site https://esaj.tjsp.jus.br/pastadigital/pg/abrirConferenciaDocumento.do, informe o processo 0004181-72.2020.8.26.0348 e código 38766E4.

quitação de R$ 0,20 (vinte centavos de real) para quitar cada R$ 1,00 (um real) devido.

Indicadores	jun/20	jul/20	ago/20	set/20	out/20	nov/20
Liquidez Corrente	0,02	0,00	0,00	0,00	0,00	0,00
Liquidez Geral	0,19	0,19	0,19	0,20	0,20	0,20

- **Índice de Endividamento:** Apura o percentual que a participação do capital de terceiros (dívidas) representa do ativo total, demonstrando o grau de dependência financeira, permanecendo com esse indicador de situação insatisfatória, vez que a totalidade de suas dívidas, superam em 312% a avaliação dos ativos, incluindo os bens imobilizados, indicando que para a liquidação das obrigações, além da desmobilização, se fará necessário o auxílio de recursos de terceiros.

Indicadores	jun/20	jul/20	ago/20	set/20	out/20	nov/20
Endividamento	417%	420%	423%	407%	410%	412%

B. DEMONSTRAÇÃO DO RESULTADO

49. A **YOURLUB** não apresentou **Receita** no exercício corrente, até o mês de novembro de 2020, indicando que suas atividades estão paralisadas.

50. As **Despesas Administrativas** montaram, de forma acumulada, entre os meses de janeiro e novembro de 2020, R$ 41.118 (quarenta e um mil, cento e dezoito reais), relativos a gastos com Depreciação, Correios, Contratação de Serviços de Terceiros, dentre outros gastos.

Brasil
Rua Major Quedinho, 111 - 18º andar
01050-030 - São Paulo
www.lasproconsultores.com.br
Fone: +55-11-3211-3010
Fax: +55-11-3255-3727

Itália
Edoardo Ricci Avvocati
Via Visconti di Modrone nº 8/10
20122 - Milão
www.edoardoricci.it
Fone: + 39-02 79 47 65
Fax: + 39-02 78 44 97

Este documento é cópia do original, assinado digitalmente por ORESTE NESTOR DE SOUZA LASPRO e Tribunal de Justica do Estado de Sao Paulo, protocolado em 10/02/2021 às 20:15 , sob o número WMAU21700124528
Para conferir o original, acesse o site https://esaj.tjsp.jus.br/pastadigital/pg/abrirConferenciaDocumento.do, informe o processo 0004181-72.2020.8.26.0348 e código 38766E4.

LASPRO CONSULTORES

51. O maior dispêndio da Recuperanda dá-se ao reconhecimento de **Despesas Financeiras**, somando R$ 48.684 (quarenta e oito mil, seiscentos e oitenta e quatro reais) entre janeiro a novembro de 2020, referente a Despesas Bancárias, Juros pagos ou Incorridos e Juros Sobre Tributos e Obrigações.

52. Em consequência da ausência de receitas no exercício de 2020, foi apurado **Prejuízo** contábil no valor acumulado de R$ 89.656 (oitenta e nove mil, seiscentos e cinquenta e seis reais), até novembro de 2020.

Em R$ - mensal

Demonstração do Resultado	jun/20	jul/20	ago/20	set/20	out/20	nov/20	2020
Receita	-	-	-	-	-	-	-
Receita Liquida	-	-	-	-	-	-	-
Lucro Bruto	-	-	-	-	-	-	-
Despesas Operacionais	- 2.724	- 4.173	- 5.088	- 4.675	- 5.582	- 4.293	- 40.972
(-) Despesas Administrativas	*- 2.724*	*- 4.173*	*- 5.088*	*- 4.675*	*- 5.751*	*- 4.270*	*- 41.118*
(-) Despesas Tributárias	*-*	*-*	*-*	*-*	*-*	*- 24*	*- 24*
Outras Receitas Operacionais	*-*	*-*	*-*	*-*	*169*	*-*	*169*
Resultado Operacional	- 2.724	- 4.173	- 5.088	- 4.675	- 5.582	- 4.293	- 40.972
Resultado Financeiro	- 2.005	- 2.158	- 1.758	- 1.709	- 1.692	- 1.576	- 48.684
(-) Despesa Financeira	*- 2.005*	*- 2.158*	*- 1.758*	*- 1.709*	*- 1.692*	*- 1.576*	*- 48.684*
Resultado antes do IRPJ e CSLL	- 4.729	- 6.331	- 6.846	- 6.385	- 7.274	- 5.869	- 89.656
Resultado do Periodo	- 4.729	- 6.331	- 6.846	- 6.385	- 7.274	- 5.869	- 89.656

C. FLUXO DE CAIXA

53. Houve disponibilização do Fluxo de Caixa, contendo a movimentação de entradas e saídas, junto ao Banco Itaú, condizente com a movimentação e saldo apresentado nos demonstrativos contábeis

Brasil
Rua Major Quedinho, 111 - 18º andar
01050-030 - São Paulo
www.lasproconsultores.com.br
Fone: +55-11-3211-3010
Fax: +55-11-3255-3727

Itália
Edoardo Ricci Avvocati
Via Visconti di Modrone nº 8/10
20122 - Milão
www.edoardoricci.it
Fone: + 39-02 79 47 65
Fax: + 39-02 78 44 97

Este documento é cópia do original, assinado digitalmente por ORESTE NESTOR DE SOUZA LASPRO e Tribunal de Justica do Estado de Sao Paulo, protocolado em 10/02/2021 às 20:15 , sob o número WMAU21700124528
Para conferir o original, acesse o site https://esaj.tjsp.jus.br/pastadigital/pg/abrirConferenciaDocumento.do, informe o processo 0004181-72.2020.8.26.0348 e código 38766E4.

LASPRO CONSULTORES

D. FUNCIONÁRIOS

54. Esta Recuperanda não possui funcionários no quadro de colaboradores durante o período em análise.

E. IMPOSTOS

55. Em virtude da ausência de atividades, a **YOURLUB** não possui livros de entradas e saídas, nem guias e DARF'S para o período analisado.

III. DO PLANO DE RECUPERAÇÃO JUDICIAL

56. O Plano de Recuperação Judicial, foi apresentado em 06 de julho de 2020 (fls. 1504/1555), complementado pelo Laudo de Avaliação de bens e ativos, posteriormente juntado às fls. 1610/1634.

57. A proposta para o pagamento é:

- **Classe I – Credores Trabalhistas:** Receberão seus créditos de natureza estritamente salarial e com deságio de 30%, em até 36 (trinta e seis) meses e tendo início no terceiro mês após a publicação da decisão da homologação do Plano de Recuperação Judicial. Os créditos vencidos nos meses anteriores ao pedido de Recuperação Judicial serão pagos de forma parcelada até o valor máximo de R$ 1.000 (um mil reais) por parcela e por trabalhador, porém considerando que conforme pleito do plano, a liberação para realização de bens dos sócios vinculados na Classe II – Credores com Garantia Real.
- **Classe II – Credores com Garantia Real:** Poderá ser configurada como AMORTIZAÇÃO ACELERADA com a retomada da relação comercial cujo

Brasil
Rua Major Quedinho, 111 - 18º andar
01050-030 - São Paulo
www.lasproconsultores.com.br
Fone: +55-11-3211-3010
Fax: +55-11-3255-3727

Itália
Edoardo Ricci Avvocati
Via Visconti di Modrone nº 8/10
20122 - Milão
www.edoardoricci.it
Fone: + 39-02 79 47 65
Fax: + 39-02 78 44 97

Este documento é cópia do original, assinado digitalmente por ORESTE NESTOR DE SOUZA LASPRO e Tribunal de Justica do Estado de Sao Paulo, protocolado em 10/02/2021 às 20:15 , sob o número WMAU21700124528
Para conferir o original, acesse o site https://esaj.tjsp.jus.br/pastadigital/pg/abrirConferenciaDocumento.do, informe o processo 0004181-72.2020.8.26.0348 e código 38766E4.

contrato gerou a alienação dos bens imóveis dos sócios. O plano prevê um deságio de 10% e prazo de pagamento de 48 (quarenta e oito) meses a partir do 13º (décimo terceiro) mês após a publicação da decisão de homologação do Plano de Recuperação Judicial.

- **Classe III Credores Quirografários:** O plano prevê deságio de 60% sobre o total dos créditos referentes aos credores financeiros, 50% nos demais credores, e para os credores com valores abaixo de R$ 20.000 (vinte mil reais) o plano prevê o pagamento integral sem deságio. O início dos pagamentos dessa classe se dará a partir do segundo ano da vigência deste plano e será dividido em parcelas proporcionais as linhas temporais x valores, será feito em até 239 (duzentos e trinta e nove) parcelas mensais, consecutivas e em escala progressiva, vencendo – se a primeira no 13º (décimo terceiro) mês apôs a publicação da decisão de homologação do Plano de Recuperação Judicial.

IV. PENDÊNCIAS

58. Esclarecimentos e pendências da **GRAX**:

- Encaminhar o relatório financeiro de "Contas a Receber" de novembro de 2020.
- Encaminhar o relatório financeiro de "Contas a Pagar" de novembro de 2020.

V. DILIGÊNCIA

Data: 06.11.20

Local: Rua Zequinha de Abreu, nº. 668 – CEP. 09380-320 – Jardim Sônia Maria – Mauá - SP

Este documento é cópia do original, assinado digitalmente por ORESTE NESTOR DE SOUZA LASPRO e Tribunal de Justica do Estado de Sao Paulo, protocolado em 10/02/2021 às 20:15 , sob o número WMAU21700124528
Para conferir o original, acesse o site https://esaj.tjsp.jus.br/pastadigital/pg/abrirConferenciaDocumento.do, informe o processo 0004181-72.2020.8.26.0348 e código 38766E4.

LASPRO
CONSULTORES

Responsável: Sr. Agenor Rodrigues da Silva / Sr. Leandro Guigov Rodrigues da Silva

Preposto: Antonio Quintiliano

- A visita foi organizada pelo Sr. Leandro Rodrigues e conduzida pelo Sr. Ricardo Yamato, Consultor da Yamato Assessoria ME, que citou o trabalho que está sendo desenvolvido para a reestruturação das dívidas e reorganização dos controles internos, neste momento em que a empresa está retomando um nível de produção mais elevado.

Visão da Empresa

Recepção

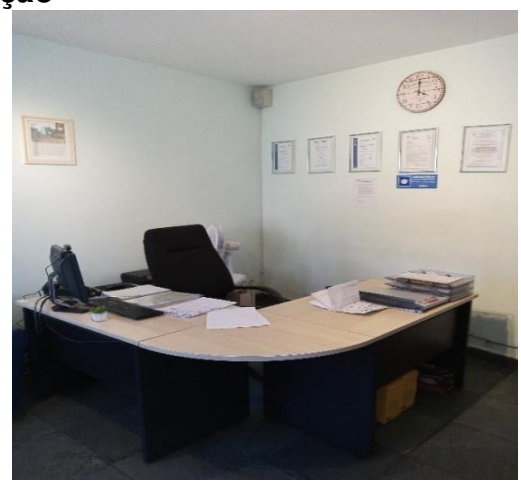

Brasil
Rua Major Quedinho, 111 - 18º andar
01050-030 - São Paulo
www.lasproconsultores.com.br
Fone: +55-11-3211-3010
Fax: +55-11-3255-3727

Itália
Edoardo Ricci Avvocati
Via Visconti di Modrone nº 8/10
20122 - Milão
www.edoardoricci.it
Fone: + 39-02 79 47 65
Fax: + 39-02 78 44 97

Este documento é cópia do original, assinado digitalmente por ORESTE NESTOR DE SOUZA LASPRO e Tribunal de Justica do Estado de Sao Paulo, protocolado em 10/02/2021 às 20:15 , sob o número WMAU21700124528
Para conferir o original, acesse o site https://esaj.tjsp.jus.br/pastadigital/pg/abrirConferenciaDocumento.do, informe o processo 0004181-72.2020.8.26.0348 e código 38766E4.

LASPRO
CONSULTORES

Sala da Diretoria

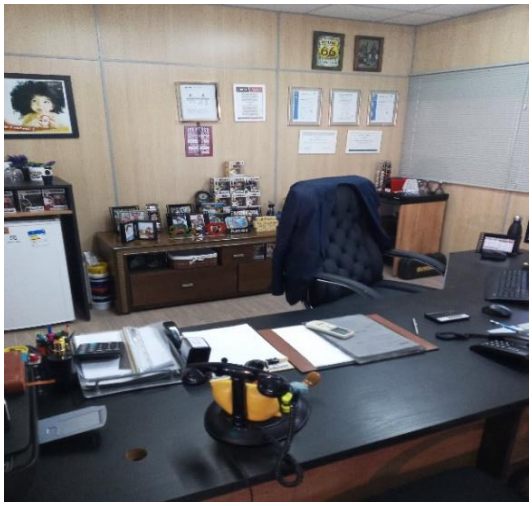

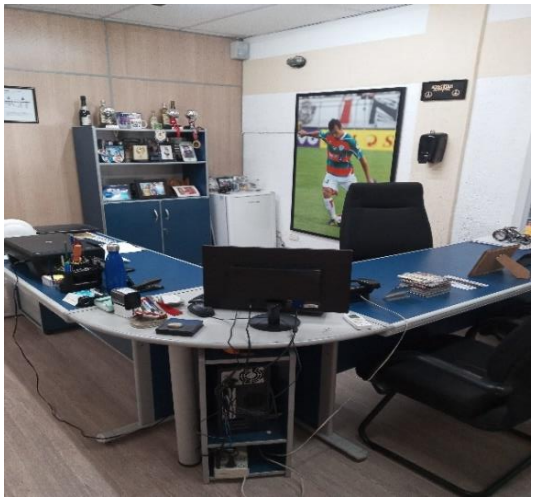

Área Administrativa

Brasil
Rua Major Quedinho, 111 - 18º andar
01050-030 - São Paulo
www.lasproconsultores.com.br
Fone: +55-11-3211-3010
Fax: +55-11-3255-3727

Itália
Edoardo Ricci Avvocati
Via Visconti di Modrone nº 8/10
20122 - Milão
www.edoardoricci.it
Fone: + 39-02 79 47 65
Fax: + 39-02 78 44 97

72-1023.1 CT|JM|MM|JP

Este documento é cópia do original, assinado digitalmente por ORESTE NESTOR DE SOUZA LASPRO e Tribunal de Justica do Estado de Sao Paulo, protocolado em 10/02/2021 às 20:15 , sob o número WMAU21700124528
Para conferir o original, acesse o site https://esaj.tjsp.jus.br/pastadigital/pg/abrirConferenciaDocumento.do, informe o processo 0004181-72.2020.8.26.0348 e código 38766E4.

LASPRO
CONSULTORES

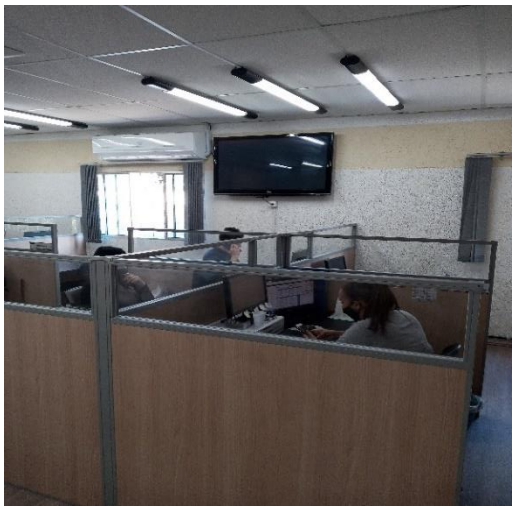

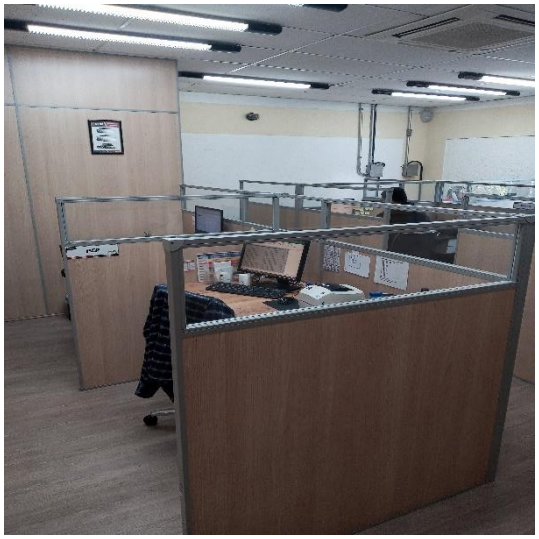

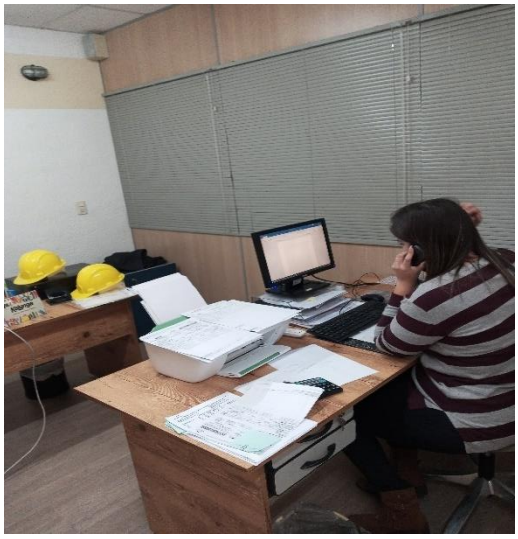

Secretaria

Sala de Reunião

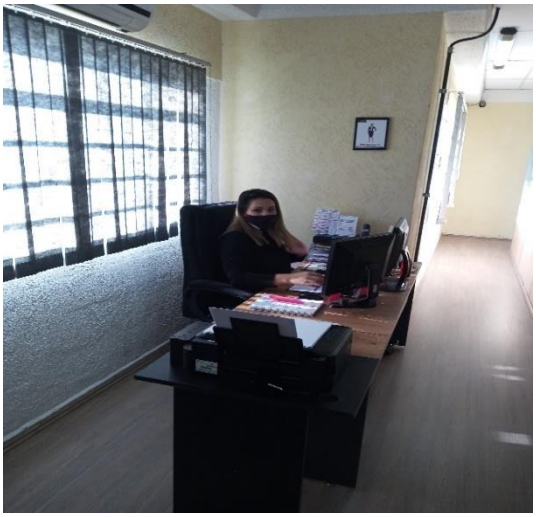

Brasil
Rua Major Quedinho, 111 - 18º andar
01050-030 - São Paulo
www.lasproconsultores.com.br
Fone: +55-11-3211-3010
Fax: +55-11-3255-3727

Itália
Edoardo Ricci Avvocati
Via Visconti di Modrone nº 8/10
20122 - Milão
www.edoardoricci.it
Fone: + 39-02 79 47 65
Fax: + 39-02 78 44 97

72-1023.1 CT|JM|MM|JP

Este documento é cópia do original, assinado digitalmente por ORESTE NESTOR DE SOUZA LASPRO e Tribunal de Justica do Estado de Sao Paulo, protocolado em 10/02/2021 às 20:15 , sob o número WMAU21700124528
Para conferir o original, acesse o site https://esaj.tjsp.jus.br/pastadigital/pg/abrirConferenciaDocumento.do, informe o processo 0004181-72.2020.8.26.0348 e código 38766E4.

LASPRO
CONSULTORES

Refeitório

Laboratório

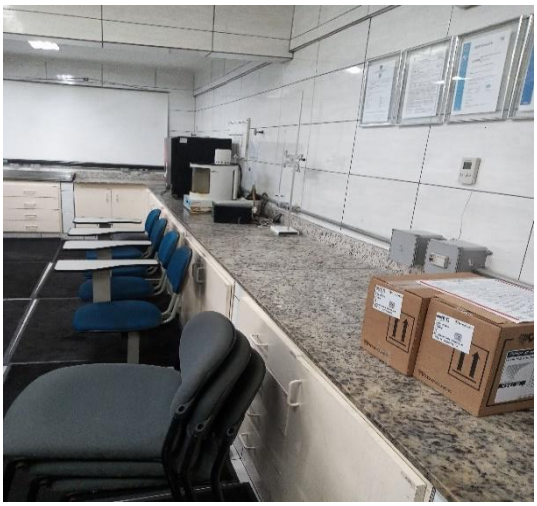

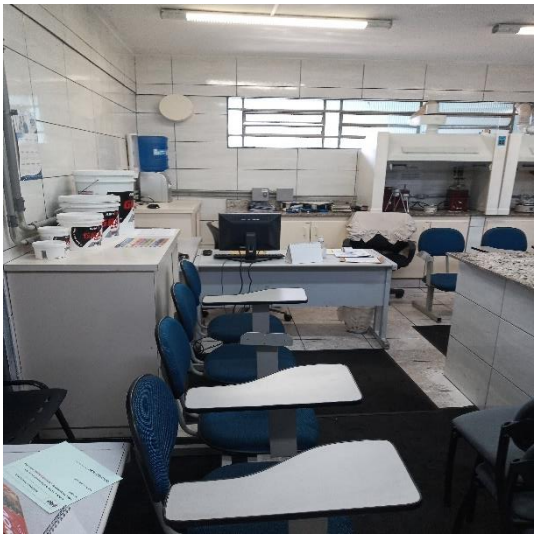

Brasil
Rua Major Quedinho, 111 - 18º andar
01050-030 - São Paulo
www.lasproconsultores.com.br
Fone: +55-11-3211-3010
Fax: +55-11-3255-3727

Itália
Edoardo Ricci Avvocati
Via Visconti di Modrone nº 8/10
20122 - Milão
www.edoardoricci.it
Fone: + 39-02 79 47 65
Fax: + 39-02 78 44 97

72-1023.1 CT|JM|MM|JP

Este documento é cópia do original, assinado digitalmente por ORESTE NESTOR DE SOUZA LASPRO e Tribunal de Justica do Estado de Sao Paulo, protocolado em 10/02/2021 às 20:15 , sob o número WMAU21700124528
Para conferir o original, acesse o site https://esaj.tjsp.jus.br/pastadigital/pg/abrirConferenciaDocumento.do, informe o processo 0004181-72.2020.8.26.0348 e código 38766E4.

LASPRO
CONSULTORES

- **GRAX**

Área de Produção / Equipamentos

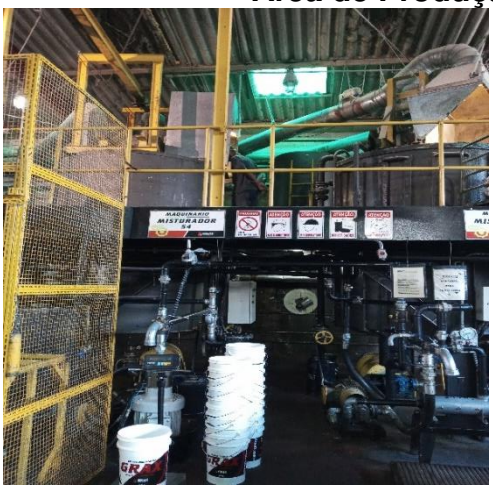
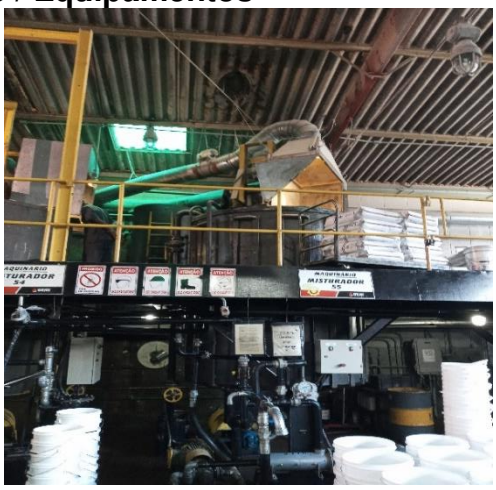

Brasil
Rua Major Quedinho, 111 - 18º andar
01050-030 - São Paulo
www.lasproconsultores.com.br
Fone: +55-11-3211-3010
Fax: +55-11-3255-3727

Itália
Edoardo Ricci Avvocati
Via Visconti di Modrone nº 8/10
20122 - Milão
www.edoardoricci.it
Fone: + 39-02 79 47 65
Fax: + 39-02 78 44 97

Este documento é cópia do original, assinado digitalmente por ORESTE NESTOR DE SOUZA LASPRO e Tribunal de Justica do Estado de Sao Paulo, protocolado em 10/02/2021 às 20:15 , sob o número WMAU21700124528
Para conferir o original, acesse o site https://esaj.tjsp.jus.br/pastadigital/pg/abrirConferenciaDocumento.do, informe o processo 0004181-72.2020.8.26.0348 e código 38766E4.

LASPRO
CONSULTORES

Brasil
Rua Major Quedinho, 111 - 18º andar
01050-030 - São Paulo
www.lasproconsultores.com.br
Fone: +55-11-3211-3010
Fax: +55-11-3255-3727

Itália
Edoardo Ricci Avvocati
Via Visconti di Modrone nº 8/10
20122 - Milão
www.edoardoricci.it
Fone: + 39-02 79 47 65
Fax: + 39-02 78 44 97

72-1023.1 CT|JM|MM|JP

Este documento é cópia do original, assinado digitalmente por ORESTE NESTOR DE SOUZA LASPRO e Tribunal de Justica do Estado de Sao Paulo, protocolado em 10/02/2021 às 20:15 , sob o número WMAU21700124528
Para conferir o original, acesse o site https://esaj.tjsp.jus.br/pastadigital/pg/abrirConferenciaDocumento.do, informe o processo 0004181-72.2020.8.26.0348 e código 38766E4.

LASPRO
CONSULTORES

Etiquetas

Produtos Acabados

Brasil
Rua Major Quedinho, 111 - 18º andar
01050-030 - São Paulo
www.lasproconsultores.com.br
Fone: +55-11-3211-3010
Fax: +55-11-3255-3727

Itália
Edoardo Ricci Avvocati
Via Visconti di Modrone nº 8/10
20122 - Milão
www.edoardoricci.it
Fone: + 39-02 79 47 65
Fax: + 39-02 78 44 97

72-1023.1 CT|JM|MM|JP

Este documento é cópia do original, assinado digitalmente por ORESTE NESTOR DE SOUZA LASPRO e Tribunal de Justica do Estado de Sao Paulo, protocolado em 10/02/2021 às 20:15 , sob o número WMAU21700124528
Para conferir o original, acesse o site https://esaj.tjsp.jus.br/pastadigital/pg/abrirConferenciaDocumento.do, informe o processo 0004181-72.2020.8.26.0348 e código 38766E4.

LASPRO
CONSULTORES

Expedição

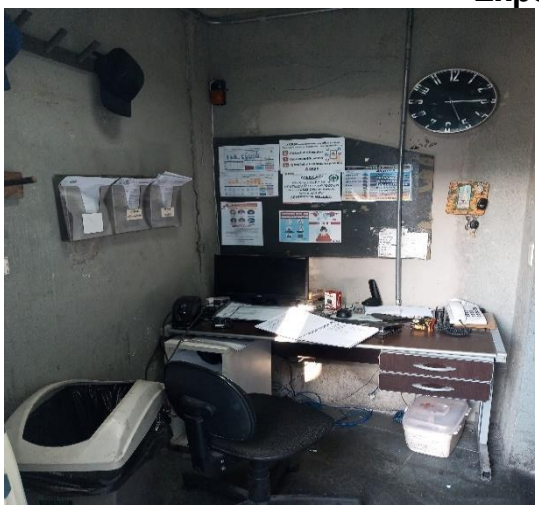

Brasil
Rua Major Quedinho, 111 - 18º andar
01050-030 - São Paulo
www.lasproconsultores.com.br
Fone: +55-11-3211-3010
Fax: +55-11-3255-3727

Itália
Edoardo Ricci Avvocati
Via Visconti di Modrone nº 8/10
20122 - Milão
www.edoardoricci.it
Fone: + 39-02 79 47 65
Fax: + 39-02 78 44 97

72-1023.1 CT|JM|MM|JP

Este documento é cópia do original, assinado digitalmente por ORESTE NESTOR DE SOUZA LASPRO e Tribunal de Justica do Estado de Sao Paulo, protocolado em 10/02/2021 às 20:15 , sob o número WMAU21700124528
Para conferir o original, acesse o site https://esaj.tjsp.jus.br/pastadigital/pg/abrirConferenciaDocumento.do, informe o processo 0004181-72.2020.8.26.0348 e código 38766E4.

LASPRO
CONSULTORES

Pátio

Brasil
Rua Major Quedinho, 111 - 18º andar
01050-030 - São Paulo
www.lasproconsultores.com.br
Fone: +55-11-3211-3010
Fax: +55-11-3255-3727

Itália
Edoardo Ricci Avvocati
Via Visconti di Modrone nº 8/10
20122 - Milão
www.edoardoricci.it
Fone: + 39-02 79 47 65
Fax: + 39-02 78 44 97

72-1023.1 CT|JM|MM|JP

Este documento é cópia do original, assinado digitalmente por ORESTE NESTOR DE SOUZA LASPRO e Tribunal de Justica do Estado de Sao Paulo, protocolado em 10/02/2021 às 20:15 , sob o número WMAU21700124528
Para conferir o original, acesse o site https://esaj.tjsp.jus.br/pastadigital/pg/abrirConferenciaDocumento.do, informe o processo 0004181-72.2020.8.26.0348 e código 38766E4.

LASPRO
CONSULTORES

- **YOURLUB**

Equipamentos

Brasil
Rua Major Quedinho, 111 - 18º andar
01050-030 - São Paulo
www.lasproconsultores.com.br
Fone: +55-11-3211-3010
Fax: +55-11-3255-3727

Itália
Edoardo Ricci Avvocati
Via Visconti di Modrone nº 8/10
20122 - Milão
www.edoardoricci.it
Fone: + 39-02 79 47 65
Fax: + 39-02 78 44 97

72-1023.1 CT|JM|MM|JP

Este documento é cópia do original, assinado digitalmente por ORESTE NESTOR DE SOUZA LASPRO e Tribunal de Justica do Estado de Sao Paulo, protocolado em 10/02/2021 às 20:15 , sob o número WMAU21700124528
Para conferir o original, acesse o site https://esaj.tjsp.jus.br/pastadigital/pg/abrirConferenciaDocumento.do, informe o processo 0004181-72.2020.8.26.0348 e código 38766E4.

LASPRO
CONSULTORES

Instações

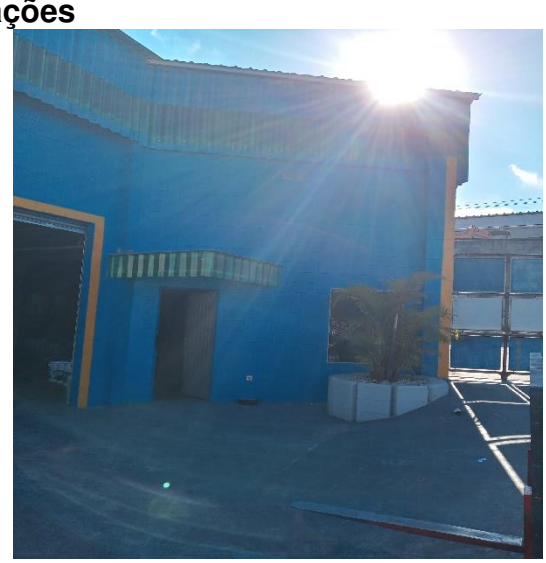

Preposto: Antonio Quintiliano

Brasil
Rua Major Quedinho, 111 - 18º andar
01050-030 - São Paulo
www.lasproconsultores.com.br
Fone: +55-11-3211-3010
Fax: +55-11-3255-3727

Itália
Edoardo Ricci Avvocati
Via Visconti di Modrone nº 8/10
20122 - Milão
www.edoardoricci.it
Fone: + 39-02 79 47 65
Fax: + 39-02 78 44 97

72-1023.1 CT|JM|MM|JP

Este documento é cópia do original, assinado digitalmente por ORESTE NESTOR DE SOUZA LASPRO e Tribunal de Justica do Estado de Sao Paulo, protocolado em 10/02/2021 às 20:15 , sob o número WMAU21700124528
Para conferir o original, acesse o site https://esaj.tjsp.jus.br/pastadigital/pg/abrirConferenciaDocumento.do, informe o processo 0004181-72.2020.8.26.0348 e código 38766E4.

LASPRO
CONSULTORES

VI. CONCLUSÃO

59. Em análise a documentação apresentada pelas Recuperandas, observa-se situação contábil/financeira insatisfatória, demonstrando alto índice de endividamento em ambas empresas, indicando que, para quitação de suas obrigações constituídas, se faz necessária adequação do fluxo de caixa, redução dos gastos e melhoria nas margens operacionais, além de possível capitação de recursos de terceiros.

60. Com elevados custos a **GRAX** apresenta resultado negativo durante o exercício corrente, até o mês de novembro de 2020, indicando que sua operação não está sendo suficiente para cobrir gastos incorridos no período, tendo, por consequência, o aumento do patrimônio líquido descoberto, enquanto a **YOURLUB** não apresentou atividade, tampouco saldo de recebíveis pendentes, refletindo necessidade de injeção de recursos de sócios ou terceiros, para honrar as obrigações já adquiridas.

61. Contudo, observa-se constante e gradativo crescimento nas vendas da **GRAX**, nos últimos meses, estando de acordo com desempenho do mercado, conforme publicação[1] de 30 de setembro de 2020:

> *"O mês de agosto de 2020, com um volume de vendas de 120.345 m3, foi o segundo melhor mês em volume de vendas do ano, superior à média mensal dos últimos 5 anos.*
>
> *O mercado total até agosto apresenta um volume de 844.362 m3, representando uma queda em torno de 7,3% em comparação com o mesmo período do ano passado, que é bem*

[1]https://portallubes.com.br/2020/09/mercado-de-lubrificantes-em-agosto-tem-otimo-desempenho.

Brasil
Rua Major Quedinho, 111 - 18º andar
01050-030 - São Paulo
www.lasproconsultores.com.br
Fone: +55-11-3211-3010
Fax: +55-11-3255-3727

Itália
Edoardo Ricci Avvocati
Via Visconti di Modrone nº 8/10
20122 - Milão
www.edoardoricci.it
Fone: + 39-02 79 47 65
Fax: + 39-02 78 44 97

Este documento é cópia do original, assinado digitalmente por ORESTE NESTOR DE SOUZA LASPRO e Tribunal de Justica do Estado de Sao Paulo, protocolado em 10/02/2021 às 20:15 , sob o número WMAU21700124528
Para conferir o original, acesse o site https://esaj.tjsp.jus.br/pastadigital/pg/abrirConferenciaDocumento.do, informe o processo 0004181-72.2020.8.26.0348 e código 38766E4.

LASPRO
CONSULTORES

menos do que se poderia esperar, diante dos efeitos da pandemia.

VII. ENCERRAMENTO

62. Essa Administradora informa que toda a documentação verificada para a elaboração do presente relatório encontra-se a disposição dos interessados, mediante agendamento prévio.

63. Sendo o que tinha para o momento, este Administrador Judicial se coloca a inteira disposição de Vossa Excelência, dos nobres advogados das Recuperandas, dos credores, bem como do ilustre representante do Ministério Público para quaisquer esclarecimentos que se façam necessários.

Termos em que, pede deferimento.

São Paulo, 10 de fevereiro de 2021.

LASPRO CONSULTORES LTDA.
Administradora Judicial
Oreste Nestor de Souza Laspro
OAB/SP n° 98.628

Brasil
Rua Major Quedinho, 111 - 18º andar
01050-030 - São Paulo
www.lasproconsultores.com.br
Fone: +55-11-3211-3010
Fax: +55-11-3255-3727

Itália
Edoardo Ricci Avvocati
Via Visconti di Modrone nº 8/10
20122 - Milão
www.edoardoricci.it
Fone: + 39-02 79 47 65
Fax: + 39-02 78 44 97

Este documento é cópia do original, assinado digitalmente por ORESTE NESTOR DE SOUZA LASPRO e Tribunal de Justica do Estado de Sao Paulo, protocolado em 10/02/2021 às 20:15 , sob o número WMAU21700124528
Para conferir o original, acesse o site https://esaj.tjsp.jus.br/pastadigital/pg/abrirConferenciaDocumento.do, informe o processo 0004181-72.2020.8.26.0348 e código 38766E4.